

**Beteiligungen**

- Klinikum Fulda Dienstleistungen GmbH
- Klinikum Fulda Klinisches Studienzentrum GmbH
- Medizinisches Versorgungszentrum Osthessen GmbH

**Studienkommission**

**Fachabteilungen**

**Ärztliche Direktorenkonferenz**

**chirurgisch**

- Allgemein-, Viszeral-, Endokrine und Onkologische Chirurgie
- Augenklinik
- Frauenklinik
- Gefäßchirurgie
- Herz- & Thoraxchirurgie
- HNO
- Neurochirurgie
- Orthopädie & Unfallchirurgie
- Urologie & Kinderurologie
- OP-Gruppe

**konservativ**

- Kinder- & Jugendmedizin
- Medizinische Klinik I
- Medizinische Klinik II
- Medizinische Klinik III
- Medizinische Klinik IV
- Medizinische Klinik V
- Neurologie
- Psychiatrie & Psychotherapie
- Psychosomatische Medizin & Psychotherapie
- Radioonkologie/ Strahlentherapie
- Tumorklinik

**interdisziplinär**

- Anästhesiologie, Intensiv- & Notfallmedizin
- Apotheke
- Laboratoriumsmedizin
- Medizinische Physik & Strahlenschutz
- Neuroradiologie
- Nuklearmedizin
- Pathologie
- Palliativmedizin
- Radiologie
- Zentrale Notaufnahme

**Klinikum Gersfeld**

- Klinische Fachbereiche:**
- Anästhesiologie
  - Gefäßchirurgie
  - Handchirurgie
  - Orthopädie und Unfallchirurgie
  - Plastische Chirurgie
  - Röntgen
  - Stationäre Schmerztherapie
  - Urologie
  - Wirbelsäulenchirurgie

**Pflegedirektion**

- Pflegedirektor  
Stellv. Pflegedirektor
- Pflegedienstleitung
    - ♦ Stationsleitungen
    - ♦ Bereichsleitungen, Funktionsdienste
  - Bildungs-Zentrum
    - ♦ Fachweiterbildung
    - ♦ Innerbetriebliche Fortbildung (IBF)
    - ♦ Kranken- und Kinderkrankenpflegeschule
    - ♦ MTA-Schule
    - ♦ OTA-Schule
    - ♦ ATA-Schule

**Administration**

- Einkauf & Materialwirtschaft, Medizintechnik, AEMP
- Finanz- & Rechnungswesen
- Haus- & Patientenservice
  - ♦ Küche
  - ♦ Patientenbegleitdienst
  - ♦ Wäsche-Logistik
- Personal & Organisationsentwicklung
  - ♦ Patienten-Administration
  - ♦ Personal
  - ♦ Sozialdienst
  - ♦ BTV
- IT
- Bau & Technik
- Erlösmanagement
  - ♦ Medizin. Dokumentation
  - ♦ Medizincontrolling

**Stabsstellen**

**Geschäftsbereiche / Abteilungen**

- Arbeits-, Brand- u. Umweltschutz
- Betriebsärztlicher Dienst
- Controlling
- Krankenhaushygiene
- Interne Revision
- Marketing und Unternehmenskommunikation
- OP-Management
- QRM
- Recht / Compliance
  - ♦ Bibliothek
- Informationssicherheit

**Gesamtkonferenz**

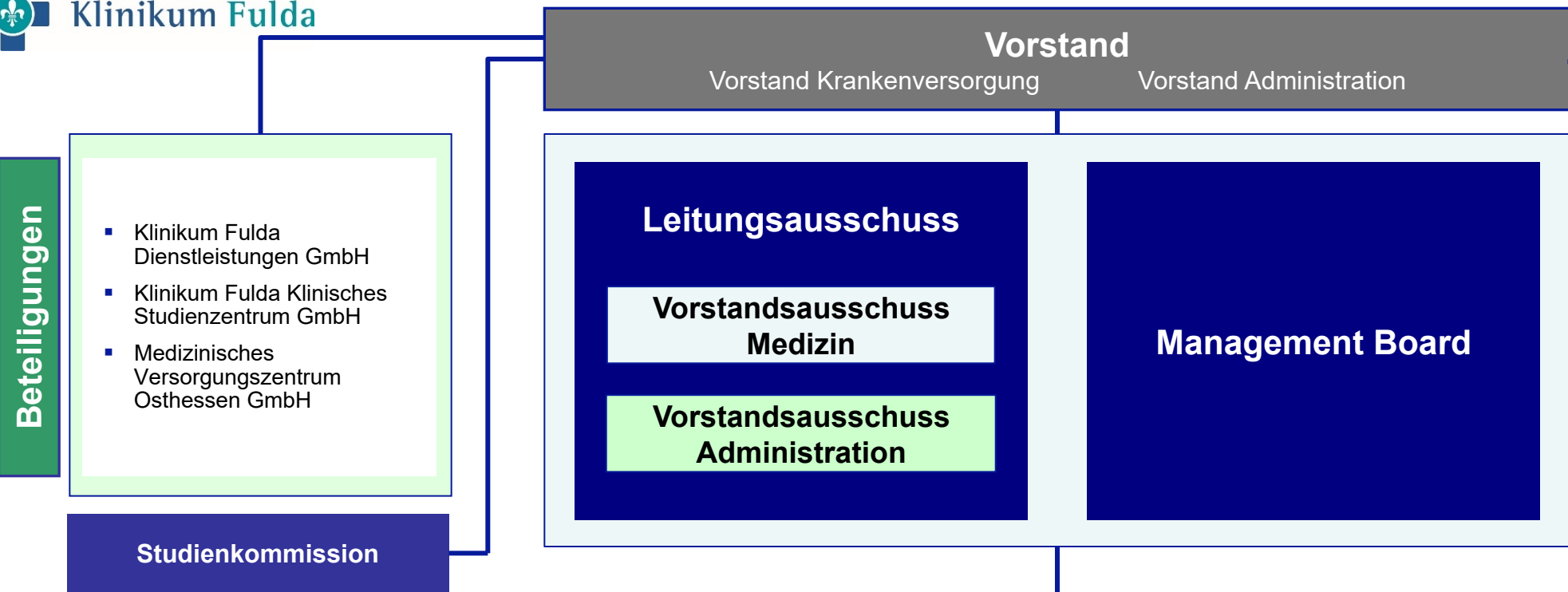
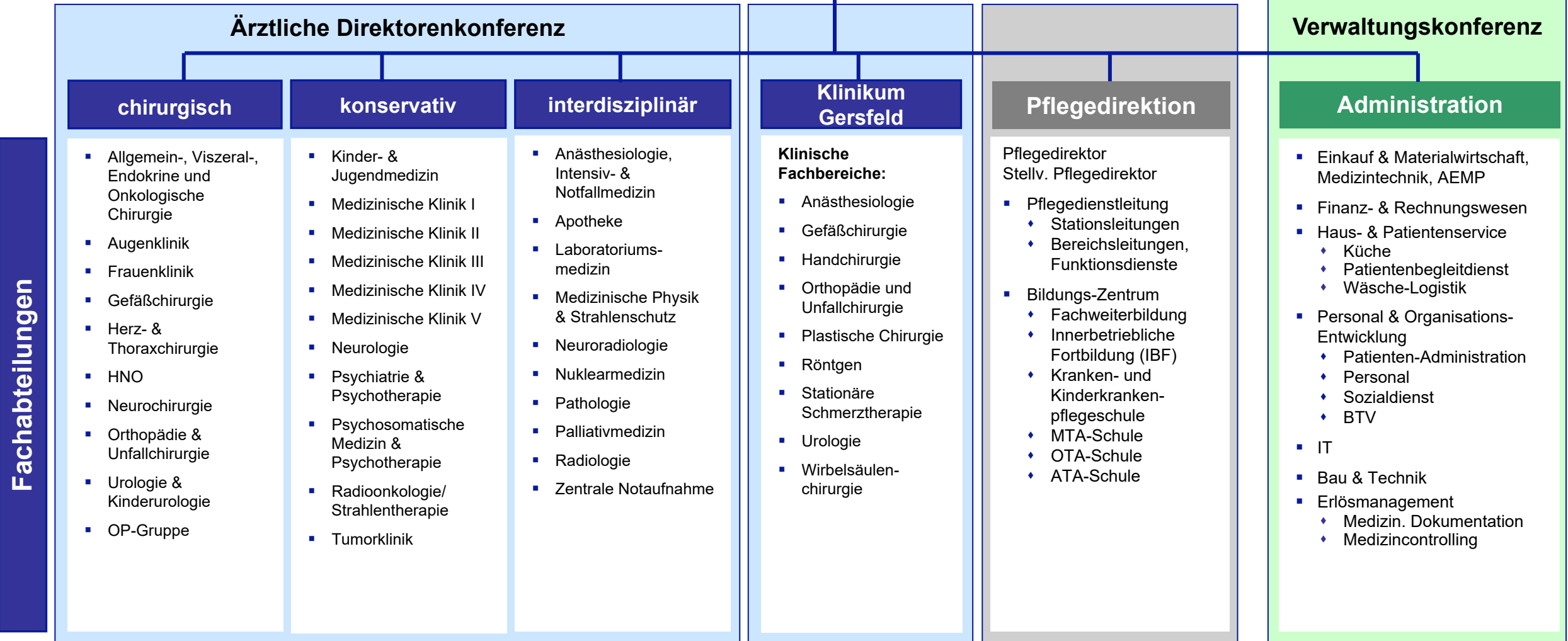

**Vorstand**  
Vorstand Krankenversorgung PD Dr. T. Menzel  
Vorstand Administration n.n.

**Beteiligungen**

- **KFD**  
K. Rupscheit-Kuschke & T. Menzel
- **KFSZ**  
S. Del Duca & T. Menzel
- **MVZ**  
H.-G. Höffkes, S. Del Duca & T. Menzel

- **STUDIENKOMMISSION**  
PD Dr. A. Hellinger

**Leitungsausschuss**

**Management Board**

**Vorstandsausschuss  
Medizin**

- Vorstand
- Sprecher Ärztliche Direktoren
- Pflegedirektor
- Prokuristen/Controlling
- OP-Manager

**Vorstandsausschuss  
Administration**

**Stabsstellen**

- **ABU**  
W. Hüfner
- **BÄD**  
Dr. B. Wessinghage
- **CON**  
B. Balkenhol
- **HYG**  
Dr. Dr. I.-M. Otto-Karg
- **IR**  
S. Breunig
- **MUK**  
B. Froese
- **OPM**  
J. Garlepp
- **QRM**  
Chr. Lochner
- **RC**  
B. Schwalm
- **ISB**  
S. Michel

**Ärztliche Direktorenkonferenz (Sprecherin: Prof. G. Köhler)**

**Fachabteilungen**

chirurgisch	konservativ	interdisziplinär
<ul style="list-style-type: none"> <li>▪ <b>AVC</b> PD Dr. A. Hellinger</li> <li>▪ <b>AUG</b> Dr. M. Ladewig Dr. R. Ungerechts</li> <li>▪ <b>GYN</b> n.n.</li> <li>▪ <b>GCH</b> PD Dr. R. Kellersmann</li> <li>▪ <b>HTC</b> Prof. H. Dörge</li> <li>▪ <b>HNO</b> Prof. S. Schraven</li> <li>▪ <b>NCH</b> Prof. S. Grau</li> <li>▪ <b>OU</b> Prof. M. H. Hessmann</li> <li>▪ <b>URO</b> Prof. T. Kälble</li> </ul>	<ul style="list-style-type: none"> <li>▪ <b>KIN</b> Prof. R. Repp</li> <li>▪ <b>MED1</b> Prof. V. Schächinger</li> <li>▪ <b>MED2</b> Prof. C. Schmidt</li> <li>▪ <b>MED3</b> Prof. M. Haubitz</li> <li>▪ <b>MED4</b> Prof. P. Kern</li> <li>▪ <b>MED5</b> Prof. P. Markart</li> <li>▪ <b>NRO</b> Prof. T. Neumann-Haefelin</li> <li>▪ <b>PSY</b> Dr. S. Hilliard</li> <li>▪ <b>PSO</b> Prof. H. Kessler</li> <li>▪ <b>RADONK</b> Prof. A. Jensen</li> <li>▪ <b>TUK</b> Prof. H.-G. Höffkes</li> </ul>	<ul style="list-style-type: none"> <li>▪ <b>ANÄ</b> Prof. R. Schier</li> <li>▪ <b>APO</b> Dr. A. Röhrig-Schütze</li> <li>▪ <b>LAB</b> PD Dr. H. Weißer</li> <li>▪ <b>MEDPH</b> Dr. M. Reinert</li> <li>▪ <b>NRAD</b> PD Dr. K. Kallenberg</li> <li>▪ <b>NUKMED</b> PD Dr. F. Khreish</li> <li>▪ <b>PATHO</b> Prof. G. Köhler</li> <li>▪ <b>PAL</b> Dr. S. J. Schiel</li> <li>▪ <b>RAD</b> Prof. C. Manke</li> <li>▪ <b>ZNA</b> S. Sauthoff / D. Happel</li> </ul>

**Klinikum Gersfeld**

- **KG**  
J. Garlepp

**Pflegedirektion**

- **PDIR**  
R. Poljak

**Verwaltungskonferenz**

**Administration**

- **EK**  
(ppa.) M. Fischer
- **FRW**  
(ppa.) B. Rehberg
- **HPS**  
K. Rupscheit-Kuschke
- **POE**  
(ppa.) I. Wein
- **IT**  
T. Grosch
- **BAU & TECH**  
(ppa.) P. Neidhardt
- **EM**  
A. Thomas

**Geschäftsbereiche**

**Gesamtkonferenz**