

Beteiligungen

- Klinikum Fulda Dienstleistungen GmbH
- Klinikum Fulda Klinisches Studienzentrum GmbH
- Medizinisches Versorgungszentrum Osthessen GmbH

Studienkommission

Fachabteilungen

Ärztliche Direktorenkonferenz

chirurgisch

- Allgemein-, Viszeral-, Endokrine und Onkologische Chirurgie
- Augenklinik
- Frauenklinik
- Gefäßchirurgie
- Herz- & Thoraxchirurgie
- HNO
- Neurochirurgie
- Orthopädie & Unfallchirurgie
- Urologie & Kinderurologie
- OP-Gruppe

konservativ

- Kinder- & Jugendmedizin
- Medizinische Klinik I
- Medizinische Klinik II
- Medizinische Klinik III
- Medizinische Klinik IV
- Medizinische Klinik V
- Neurologie
- Psychiatrie & Psychotherapie
- Psychosomatische Medizin & Psychotherapie
- Radioonkologie/ Strahlentherapie
- Tumorklinik

interdisziplinär

- Anästhesiologie, Intensiv- & Notfallmedizin
- Apotheke
- Laboratoriumsmedizin
- Medizinische Physik & Strahlenschutz
- Neuroradiologie
- Nuklearmedizin
- Pathologie
- Palliativmedizin
- Radiologie
- Zentrale Notaufnahme

Klinikum Gersfeld

- Klinische Fachbereiche:**
- Anästhesiologie
 - Gefäßchirurgie
 - Handchirurgie
 - Orthopädie und Unfallchirurgie
 - Plastische Chirurgie
 - Röntgen
 - Stationäre Schmerztherapie
 - Urologie
 - Wirbelsäulenchirurgie

Pflegedirektion

- Pflegedirektor
Stellv. Pflegedirektor
- Pflegedienstleitung
 - ♦ Stationsleitungen
 - ♦ Bereichsleitungen, Funktionsdienste
 - Bildungs-Zentrum
 - ♦ Fachweiterbildung
 - ♦ Innerbetriebliche Fortbildung (IBF)
 - ♦ Kranken- und Kinderkrankenpflegeschule
 - ♦ MTA-Schule
 - ♦ OTA-Schule
 - ♦ ATA-Schule

Administration

- Einkauf & Materialwirtschaft, Medizintechnik, AEMP
- Finanz- & Rechnungswesen
- Haus- & Patientenservice
 - ♦ Küche
 - ♦ Patientenbegleitdienst
 - ♦ Wäsche-Logistik
- Personal & Organisationsentwicklung
 - ♦ Patienten-Administration
 - ♦ Personal
 - ♦ Sozialdienst
 - ♦ BTV
- IT
- Bau & Technik
- Erlösmanagement
 - ♦ Medizin. Dokumentation
 - ♦ Medizincontrolling

Stabsstellen

Geschäftsbereiche / Abteilungen

- Arbeits-, Brand- u. Umweltschutz
- Betriebsärztlicher Dienst
- Controlling
- Krankenhaushygiene
- Interne Revision
- Marketing und Unternehmenskommunikation
- OP-Management
- QRM
- Recht / Compliance
 - ♦ Bibliothek
- Informationssicherheit

Gesamtkonferenz

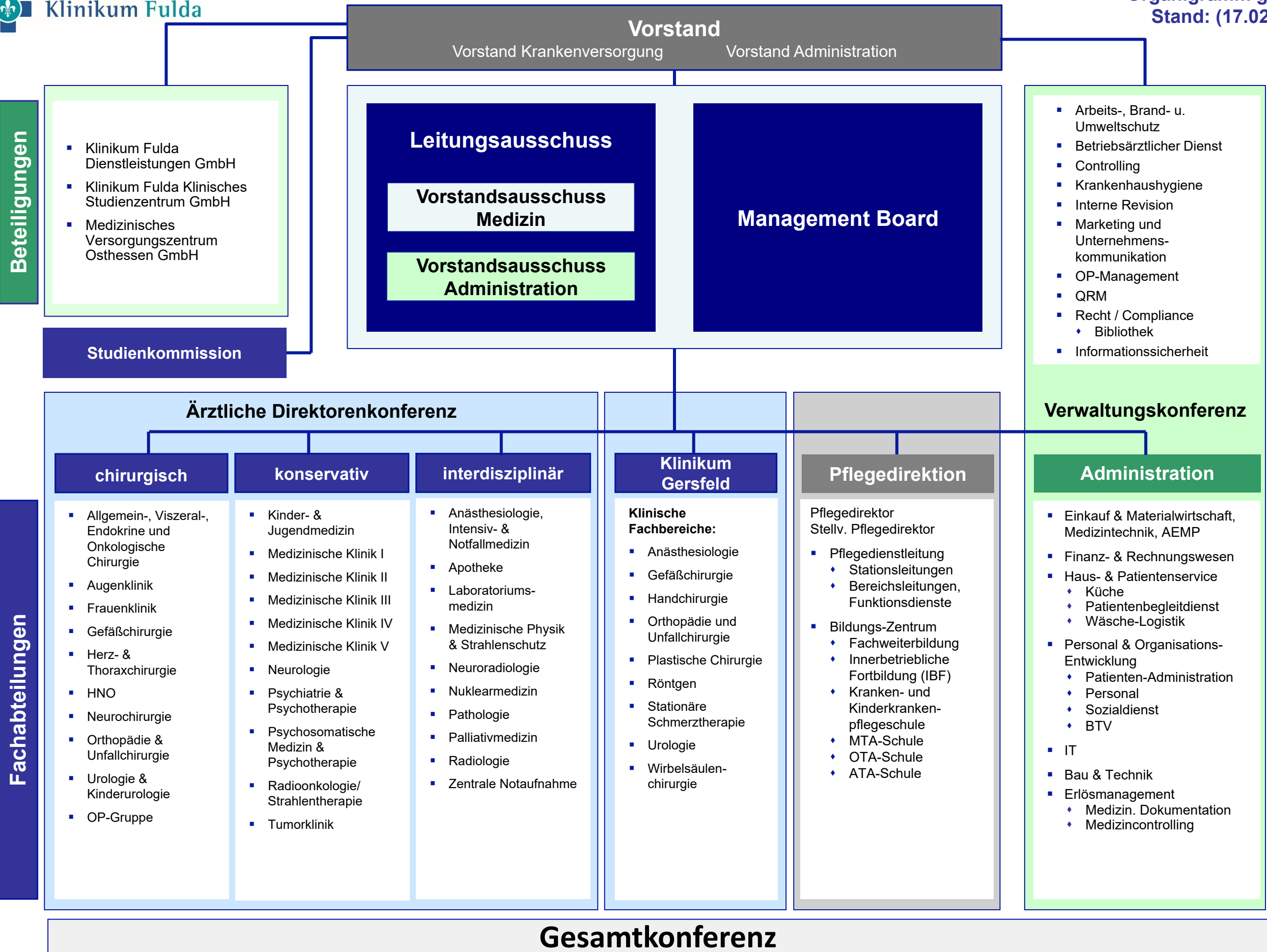
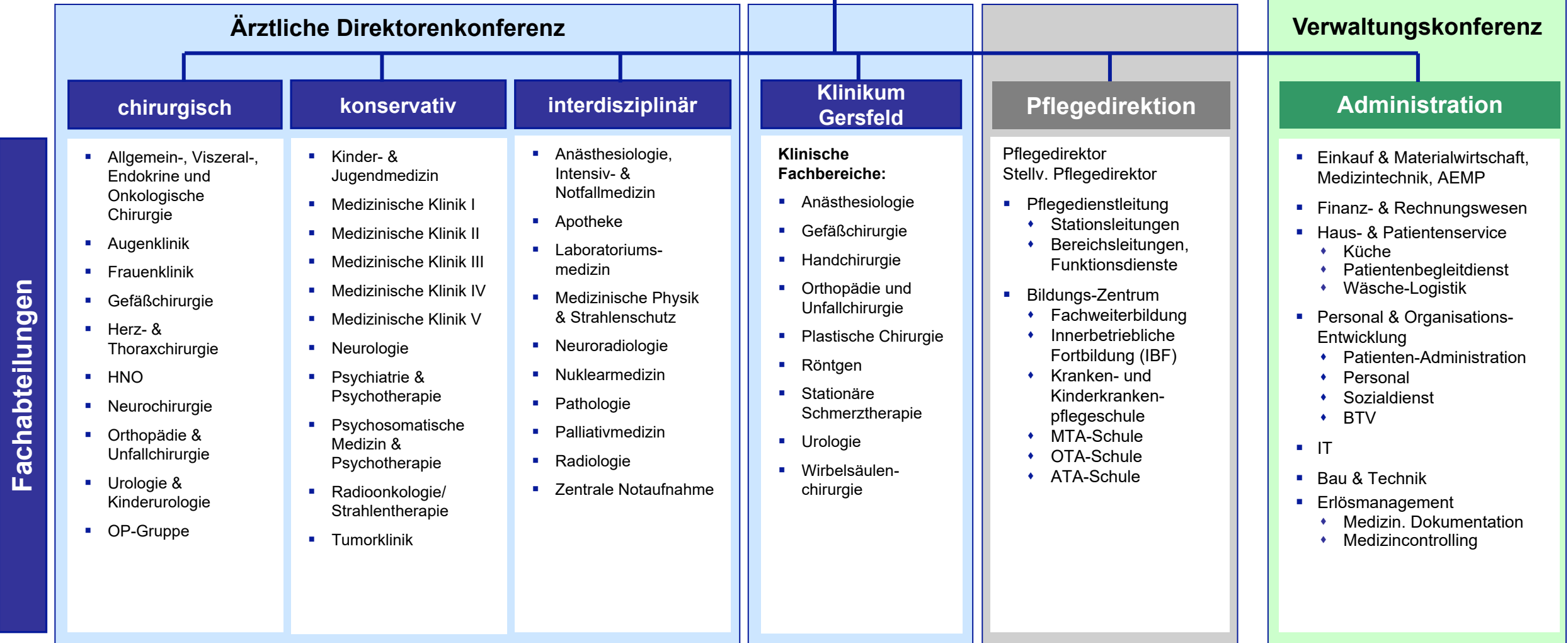

Beteiligungen

- **KFD**
K. Rupscheit-Kuschke & T. Menzel
- **KFSZ**
S. Del Duca & T. Menzel
- **MVZ**
H.-G. Höffkes, S. Del Duca & T. Menzel

- **STUDIENKOMMISSION**
PD Dr. A. Hellinger

Fachabteilungen

Ärztliche Direktorenkonferenz (Sprecherin: Prof. G. Köhler)

chirurgisch	konservativ	interdisziplinär
<ul style="list-style-type: none"> ▪ AVC PD Dr. A. Hellinger ▪ AUG Dr. M. Ladewig Dr. R. Ungerechts ▪ GYN Prof. Dr. M. Schrauder ▪ GCH PD Dr. R. Kellersmann ▪ HTC Prof. H. Dörge ▪ HNO Prof. S. Schraven ▪ NCH Prof. S. Grau ▪ OU Prof. M. H. Hessmann ▪ URO Prof. T. Kälble 	<ul style="list-style-type: none"> ▪ KIN Prof. R. Repp ▪ MED1 Prof. V. Schächinger ▪ MED2 Prof. C. Schmidt ▪ MED3 Prof. M. Haubitz ▪ MED4 Prof. P. Kern ▪ MED5 Prof. P. Markart ▪ NRO Prof. T. Neumann-Haefelin ▪ PSY Dr. S. Hilliard ▪ PSO Prof. H. Kessler ▪ RADONK Prof. A. Jensen ▪ TUK Prof. H.-G. Höffkes 	<ul style="list-style-type: none"> ▪ ANÄ Prof. R. Schier ▪ APO Dr. A. Röhrig-Schütze ▪ LAB PD Dr. H. Weißer ▪ MEDPH Dr. M. Reinert ▪ NRAD PD Dr. K. Kallenberg ▪ NUKMED PD Dr. F. Khreish ▪ PATHO Prof. G. Köhler ▪ PAL Dr. S. J. Schiel ▪ RAD Prof. C. Manke ▪ ZNA S. Sauthoff / D. Happel

Gesamtkonferenz

Vorstand

Vorstand Krankenversorgung
PD Dr. T. Menzel

Vorstand Administration
M. Wilhelm

Leitungsausschuss

**Vorstandsausschuss
Medizin**

**Vorstandsausschuss
Administration**

Management Board

- Vorstand
- Sprecher Ärztliche Direktoren
- Pflegedirektor
- Prokuristen/Controlling
- OP-Manager

Stabsstellen

- **ABU**
W. Hüfner
- **BÄD**
Dr. B. Wessinghage
- **CON**
B. Balkenhol
- **HYG**
Dr. Dr. I.-M. Otto-Karg
- **IR**
S. Breunig
- **MUK**
B. Froese
- **OPM**
J. Garlepp
- **QRM**
Chr. Lochner
- **RC**
B. Schwalm
- **ISB**
S. Michel (kommissarisch)

Verwaltungskonferenz

Administration

- **EK**
(ppa.) M. Fischer
- **FRW**
(ppa.) B. Rehberg
- **HPS**
K. Rupscheit-Kuschke
- **POE**
(ppa.) I. Wein
- **IT**
T. Grosch
- **BAU & TECH**
(ppa.) P. Neidhardt
- **EM**
A. Thomas

Geschäftsbereiche